

Vivienda Tipo P2<sup>a</sup>-6<sup>a</sup>  
Escalera 2, B

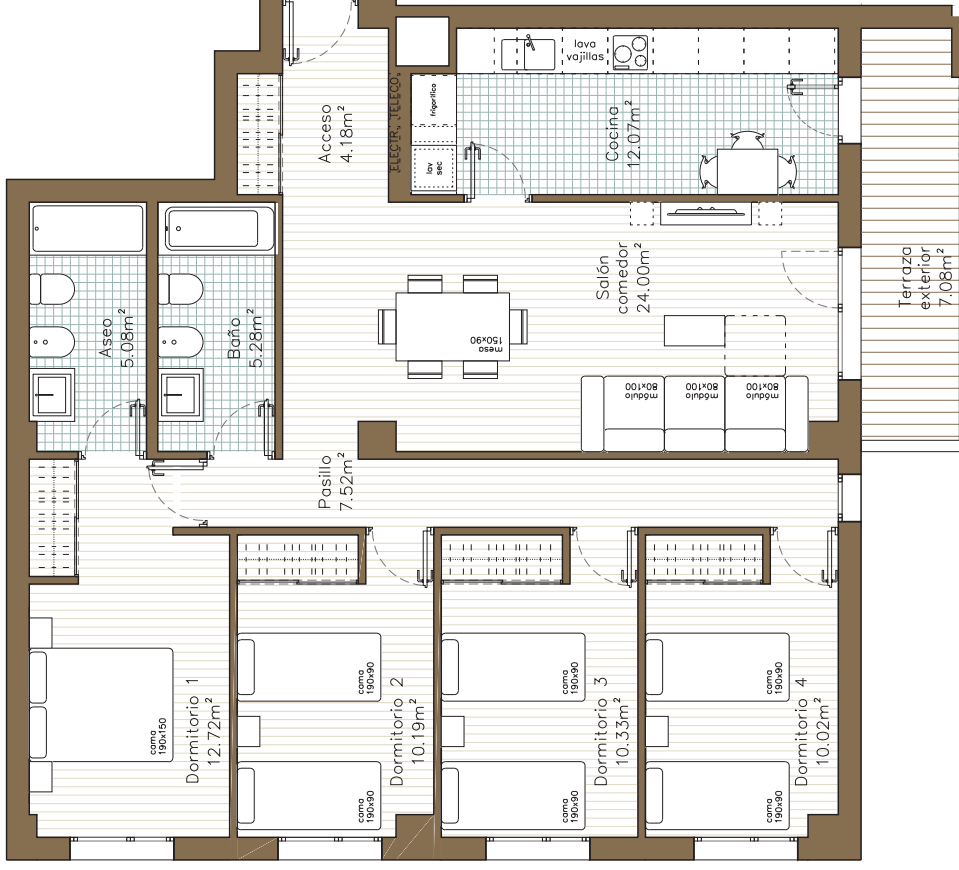

Acceso	4.18
Salón-comedor	24.00
Pasillo	7.52
Cocina	12.07
Baño	5.28
Dormitorio 1 (incluido armario)	12.72
Aseo	5.08
Dormitorio 2 (incluido armario)	10.19
Dormitorio 3 (incluido armario)	10.33
Dormitorio 4 (incluido armario)	10.02
Subtotal sup. útil interior	101.37
Terraza + tendetero exterior	7.08

SUP. CONSTRUIDA **125.06**

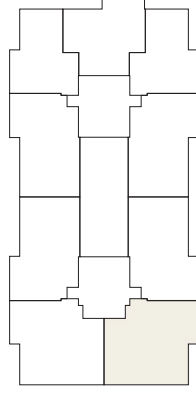

# RESIDENCIAL “LOS SAUCES”

66 Viviendas de Renta Libre, con urbanización privada

**VIVIENDA:** Escalera E2 - Vivienda TIPO B y C

PRECIO VIVIENDA: 196.700,00 €  
PRECIO PZ. GARAJE: 15.000,00 €  
PRECIO TRASTERO: 3.300,00 €

Neto	215.000,00 €
I.V.A. (10 %)	21.500,00 €
Total con I.V.A.	<b>236.500,00 €</b>

**FORMA DE PAGO PROPUESTA:**

CONCEPTO	TOTAL
Reserva	
Firma contrato	8.200,00 €
Pagos trimestrales durante obra <sup>(1)</sup>	8.400,00 €
Entrega de llaves <sup>(2)</sup>	47.900,00 €
Préstamo hipotecario <sup>(3)</sup>	172.000,00 €
<b>TOTAL</b>	<b>236.500,00 €</b>



## NOTAS:

<sup>(1)</sup> 7 pagos trimestrales de 1 200,00€, que se abonarán mediante recibo domiciliado en cuenta bancaria.

<sup>(2)</sup> El pago a entrega de llaves se abonará bien mediante transferencia a la cuenta del vendedor con una antelación mínima de dos días hábiles a la fecha prevista para el otorgamiento de la escritura de compraventa, bien mediante cheque bancario en el mismo acto de otorgamiento de dicha escritura.

<sup>(3)</sup> Préstamo hipotecario basado en el 80% del valor neto, pendiente de formalizar con GLOBALCAJA y en el que, previa conformidad de las partes, podrá subrogarse el comprador.

Los precios de este documento serán válidos hasta diciembre de \_\_\_\_\_.