

Vivienda Tipo P1^a
Escalera 2, B

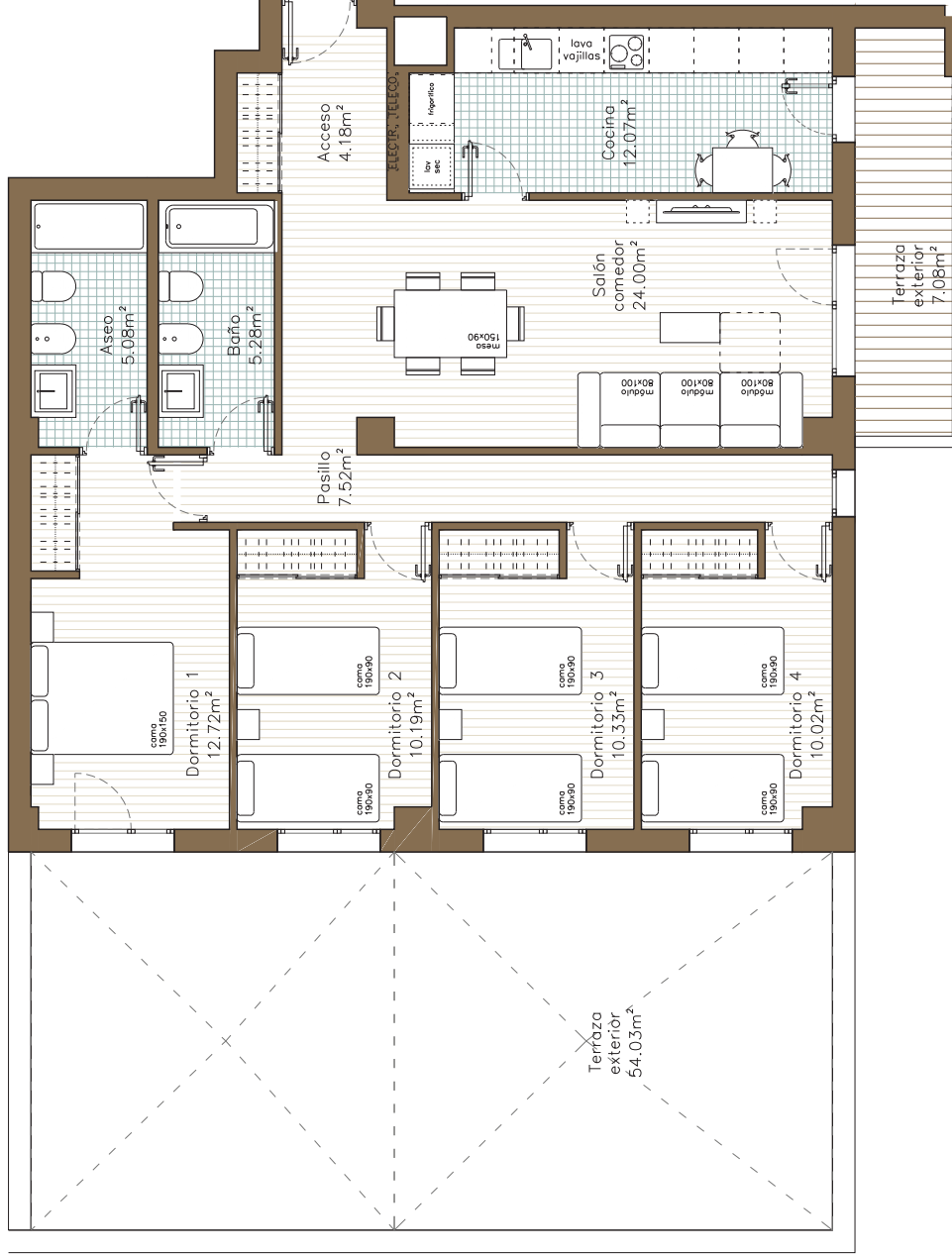

Acceso	4.18
Salón-comedor	24.00
Pasillo	7.52
Cocina	12.07
Baño	5.28
Dormitorio 1 (incluido armario)	12.72
Aseo	5.08
Dormitorio 2 (incluido armario)	10.19
Dormitorio 3 (incluido armario)	10.33
Dormitorio 4 (incluido armario)	10.02
Subtotal sup. útil interior	101.37
Terraza + tendadero exterior E2B1	7.08
Terraza exterior E2B2	54.03

SUP. CONSTRUIDA **125.06**

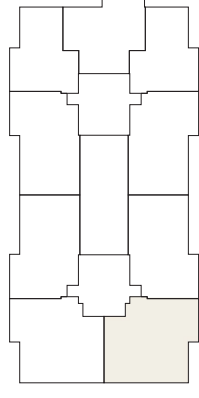
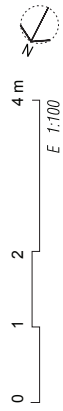

RESIDENCIAL “LOS SAUCES”

66 Viviendas de Renta Libre, con urbanización privada

VIVIENDA: Escalera E2 - Vivienda 1º B

PRECIO VIVIENDA: 211.700,00 €
PRECIO PZ. GARAJE: 15.000,00 €
PRECIO TRASTERO: 3.300,00 €

Neto	230.000,00 €
I.V.A. (10 %)	23.000,00 €
Total con I.V.A.	253.000,00 €

FORMA DE PAGO PROPUESTA:

CONCEPTO	TOTAL
Reserva	
Firma contrato	8.200,00 €
Pagos trimestrales durante obra ⁽¹⁾	8.400,00 €
Entrega de llaves ⁽²⁾	52.400,00 €
Préstamo hipotecario ⁽³⁾	184.000,00 €
TOTAL	253.000,00 €



NOTAS:

⁽¹⁾ 7 pagos trimestrales de 1 200,00€, que se abonarán mediante recibo domiciliado en cuenta bancaria.

⁽²⁾ El pago a entrega de llaves se abonará bien mediante transferencia a la cuenta del vendedor con una antelación mínima de dos días hábiles a la fecha prevista para el otorgamiento de la escritura de compraventa, bien mediante cheque bancario en el mismo acto de otorgamiento de dicha escritura.

⁽³⁾ Préstamo hipotecario basado en el 80% del valor neto, pendiente de formalizar con GLOBALCAJA y en el que, previa conformidad de las partes, podrá subrogarse el comprador.

Los precios de este documento serán válidos hasta diciembre de _____.