

Vivienda Tipo P1^a
Escala 1, B

Salón-comedor	23.52
Pasillo	3.38
Cocina	7.44
Baño	3.80
Dormitorio 1 (incluido armario)	12.94
Aseo	3.32
Dormitorio 2 (incluido armario)	9.24
Subtotal sup. útil interior	63.64
Terraza + tendadero extero E1B1	7.09
Terraza exterior E1B2	28.05

SUP. CONSTRUIDA
82.89

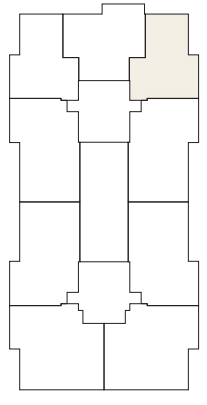
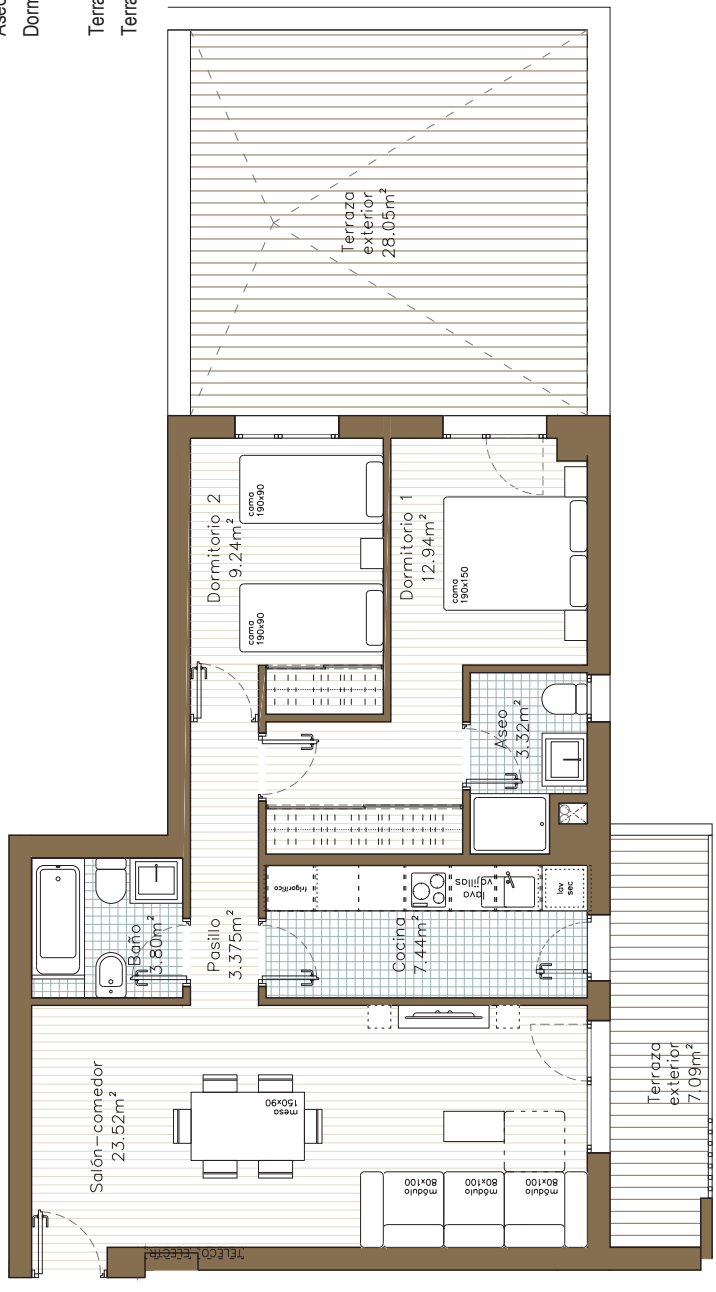

RESIDENCIAL “LOS SAUCES”

66 Viviendas de Renta Libre, con urbanización privada

VIVIENDA: Escalera E1 - Vivienda 1º B

PRECIO VIVIENDA: 143.700,00 €
PRECIO PZ. GARAJE: 15.000,00 €
PRECIO TRASTERO: 3.300,00 €

Neto	162.000,00 €
I.V.A. (10 %)	16.200,00 €
Total con I.V.A.	178.200,00 €

FORMA DE PAGO PROPUESTA:

CONCEPTO	TOTAL
Reserva	
Firma contrato	8.200,00 €
Pagos trimestrales durante obra ⁽¹⁾	8.400,00 €
Entrega de llaves ⁽²⁾	32.000,00 €
Préstamo hipotecario ⁽³⁾	129.600,00 €
TOTAL	178.200,00 €



NOTAS:

⁽¹⁾ 7 pagos trimestrales de 1 200,00€, que se abonarán mediante recibo domiciliado en cuenta bancaria.

⁽²⁾ El pago a entrega de llaves se abonará bien mediante transferencia a la cuenta del vendedor con una antelación mínima de dos días hábiles a la fecha prevista para el otorgamiento de la escritura de compraventa, bien mediante cheque bancario en el mismo acto de otorgamiento de dicha escritura.

⁽³⁾ Préstamo hipotecario basado en el 80% del valor neto, pendiente de formalizar con GLOBALCAJA y en el que, previa conformidad de las partes, podrá subrogarse el comprador.

Los precios de este documento serán válidos hasta diciembre de _____.