

Vivienda Tipo P1ª, Escalera 1, B - 3 hab

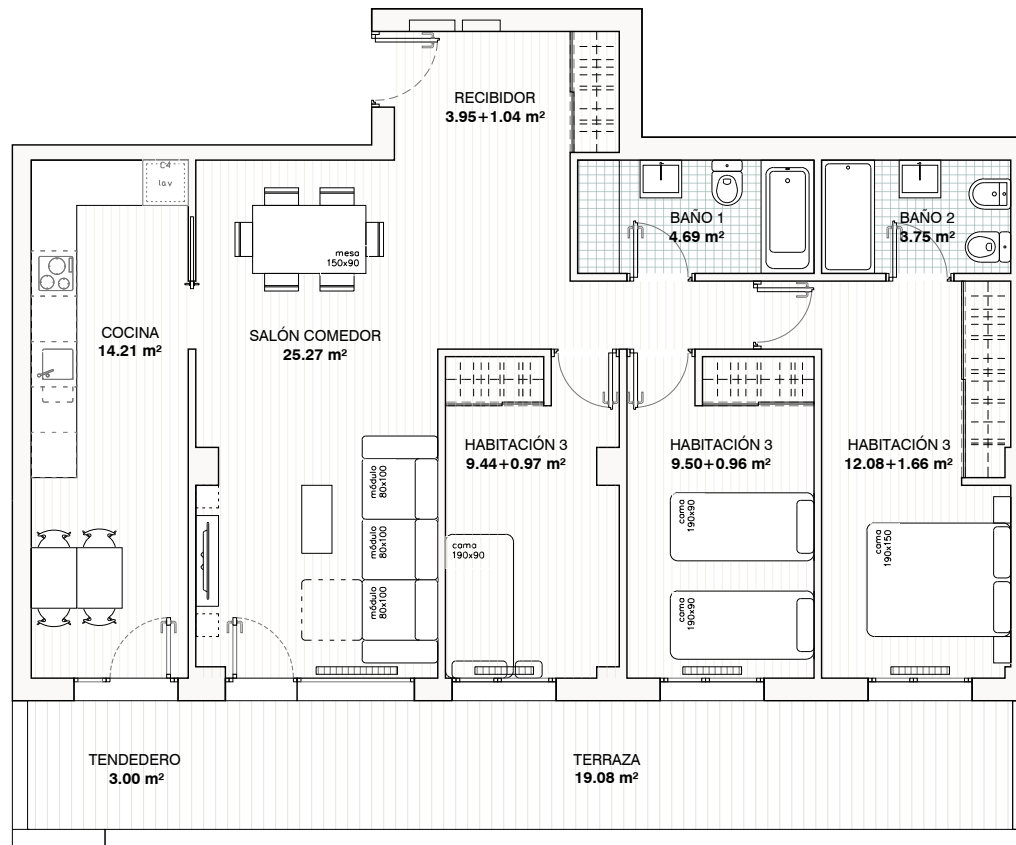

VIVIENDA P1ª-E1-B. Sup. constr.	101.09
0.1. Acceso	3.95
0.2. Almacenamiento	1.04
1. Salón-comedor	25.27
2. Cocina	14.21
3. Pasillo	2.18
4. Aseo	4.69
5.1 Habitación 1	9.44
5.2 Almacenamiento	0.97
6.1 Habitación 2	9.50
6.2 Almacenamiento	0.96
7.1 Habitación 3	12.08
7.2 Almacenamiento	1.66
7.3. Baño hab. 3	3.75
Subtotal sup. útil	89.70
8. Lavadero exterior	3.02
9. Terraza exterior SE	19.08
Subtotal sup. útil exterior	22.10
TOTAL sup. útil	111.80

Vivienda	Garaje	Trastero	m ² trastero
P1ª E1-B	G.PS.26	T.PS.2	6.27

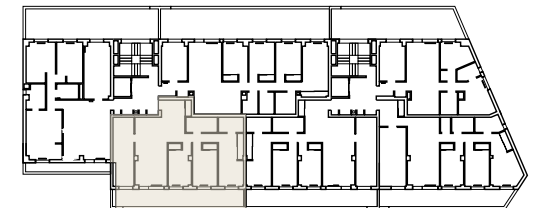
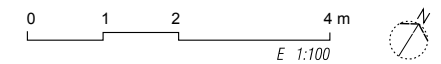

**PARCELA B.3-3, S-1 DEL S.U.P. ALBACETE
30 V.P.T., TRASTEROS Y GARAJES CON PISCINA, PISTA PADEL Y JARDIN**

VIVIENDA, GARAJE Y TRASTERO: TIPO P1ª Escalera 1, B

PRECIO VIVIENDA:

PRECIO GARAJE:

PRECIO TRASTERO:

NETO	181.500 €
I.V.A. (10%)	18.150 €
TOTAL CON I.V.A.	199.650 €

FORMA DE PAGO PROPUESTA:

CONCEPTO	TOTAL
Reserva firma contrato	12.000
Pagos trimestrales durante obra	0
Entrega de llaves ⁽¹⁾	42.450
Préstamo hipotecario ⁽³⁾	145.200
TOTAL	199.650

DOCUMENTOS A ACOMPAÑAR A LA FIRMA DEL CONTRATO:

- Ingreso de 12.000 €, en el nº de cuenta que se le facilitará en la oficina, especificando Vivienda seguido del nombre del comprador.
- Documentos necesarios para tramitar el visado de contrato en la Consejería de Ordenación del Territorio y vivienda de la JCCM:
 - Fotocopia D.N.I.
 - Fe de vida y estado (solteros) o fotocopia del libro de familia (compulsada).
 - Certificado de empadronamiento.
 - Inscripción en el Registro de demandantes de vivienda en la JCCM.

NOTAS:

(1) El pago a entrega de llaves se abonará mediante transferencia a la cuenta del vendedor con una antelación mínima de tres días hábiles a la fecha prevista para el otorgamiento de la escritura de compraventa ó, a elección del comprador, mediante cheque bancario en el mismo acto de otorgamiento de dicha escritura.

(2) Supuesto de préstamo hipotecario del 80% del valor de la vivienda sin Del importe de la venta se deducirá cualquier cantidad entregada a cuenta por el adquirente o por cuenta del adquirente antes de la formalización de la operación.

Este documento es de carácter informativo y por tanto carece de valor contractual.