

RESIDENCIAL C/APERADORES

VIVIENDA P1ª,2ª,3ª E3 A.

1. Salón-comedor	25.57
2. Cocina	10.56
3. Pasillo	8.28
4. Aseo	4.11
5.1 Dormitorio 1	11.93
5.2 Baño	3.94
6. Dormitorio 2	10.27
7. Dormitorio 3	12.59
Subtotal sup. útil interior	87.25
Subtotal sup. útil exterior	4.41
SUP. ÚTIL	91.66
SUP. CONSTRUIDA	111.82

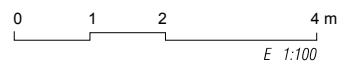
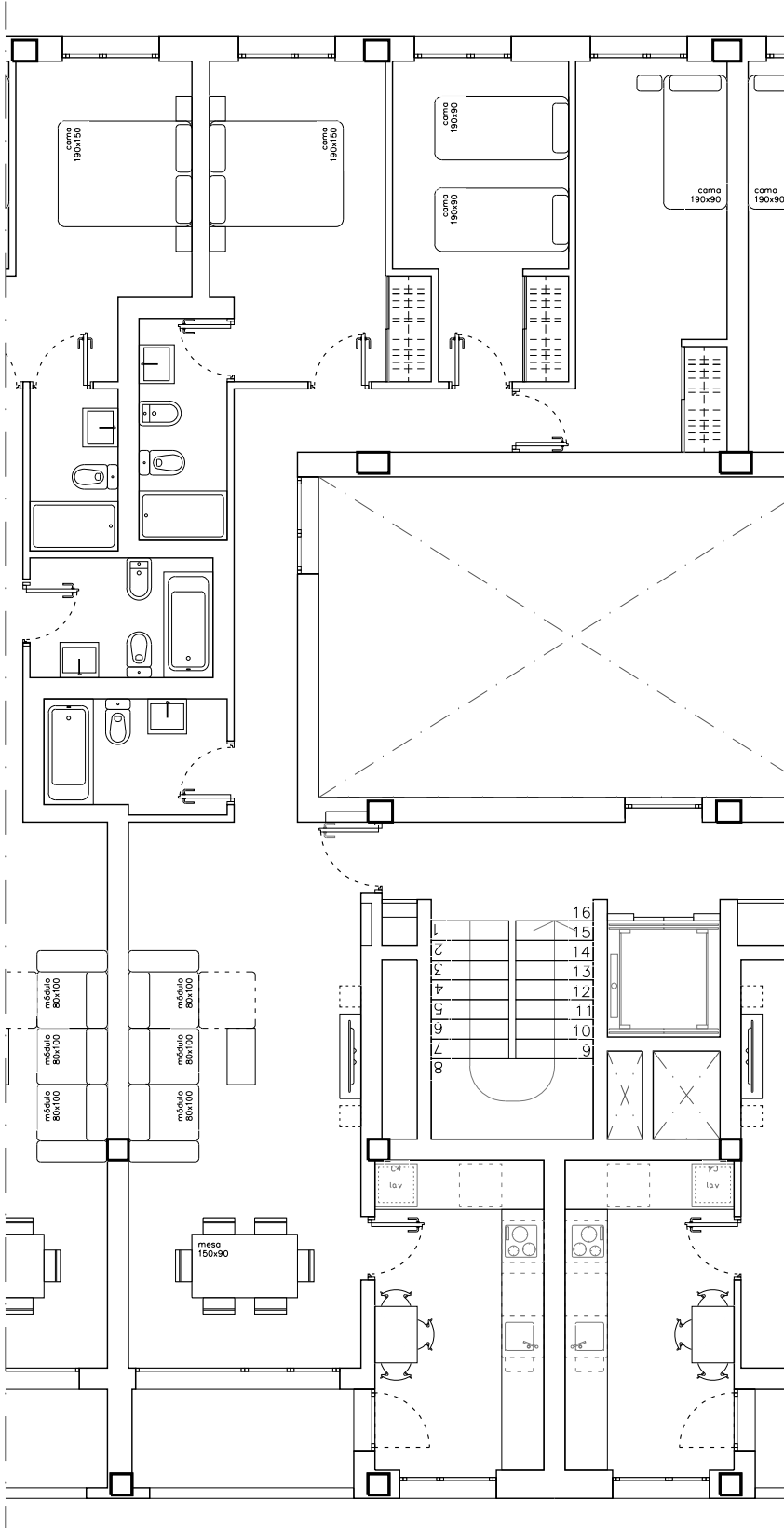

RESIDENCIAL “LOS ARCES”

25 Viviendas de Renta Libre, Garajes y Traseros

VIVIENDA: Escalera E3 - Vivienda Tipo A

PRECIO VIVIENDA:
PRECIO PZ. GARAJE:
PRECIO TRASTERO:

Neto	105.000,00 €
I.V.A. (10 %)	10.500,00 €
Total con I.V.A.	115.500,00 €

FORMA DE PAGO PROPUESTA:

CONCEPTO	TOTAL
Reserva	
Firma contrato	6.000,00 €
Pagos trimestrales durante obra ⁽¹⁾	8.000,00 €
Entrega de llaves ⁽²⁾	17.500,00 €
Préstamo hipotecario ⁽³⁾	84.000,00 €
TOTAL	115.500,00 €

NOTAS:

⁽¹⁾ 5 pagos trimestrales de 1 600,00€, que se abonarán mediante recibo domiciliado en cuenta bancaria.

⁽²⁾ El pago a entrega de llaves se abonará bien mediante transferencia a la cuenta del vendedor con una antelación mínima de dos días hábiles a la fecha prevista para el otorgamiento de la escritura de compraventa, bien mediante cheque bancario en el mismo acto de otorgamiento de dicha escritura.

⁽³⁾ Préstamo hipotecario basado en el 80% del valor neto, pendiente de formalizar y en el que, previa conformidad de las partes, podrá subrogarse el comprador.

Los precios de este documento serán válidos hasta diciembre de _____.