

RESIDENCIAL C/APERADORES

VIVIENDA P1ª,2ª,3ª E2 A.

1. Salón-comedor	24.31
2. Cocina	10.56
3. Pasillo	7.09
4. Baño	4.42
5.1 Dormitorio 1	12.29
5.2 Aseo	2.88
6. Dormitorio 2	9.05
7. Dormitorio 3	11.04
Subtotal sup. útil interior	81.63
Subtotal sup. útil exterior	4.48
SUP. ÚTIL	86.11
SUP. CONSTRUIDA	105.54

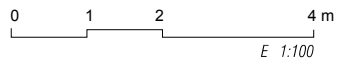
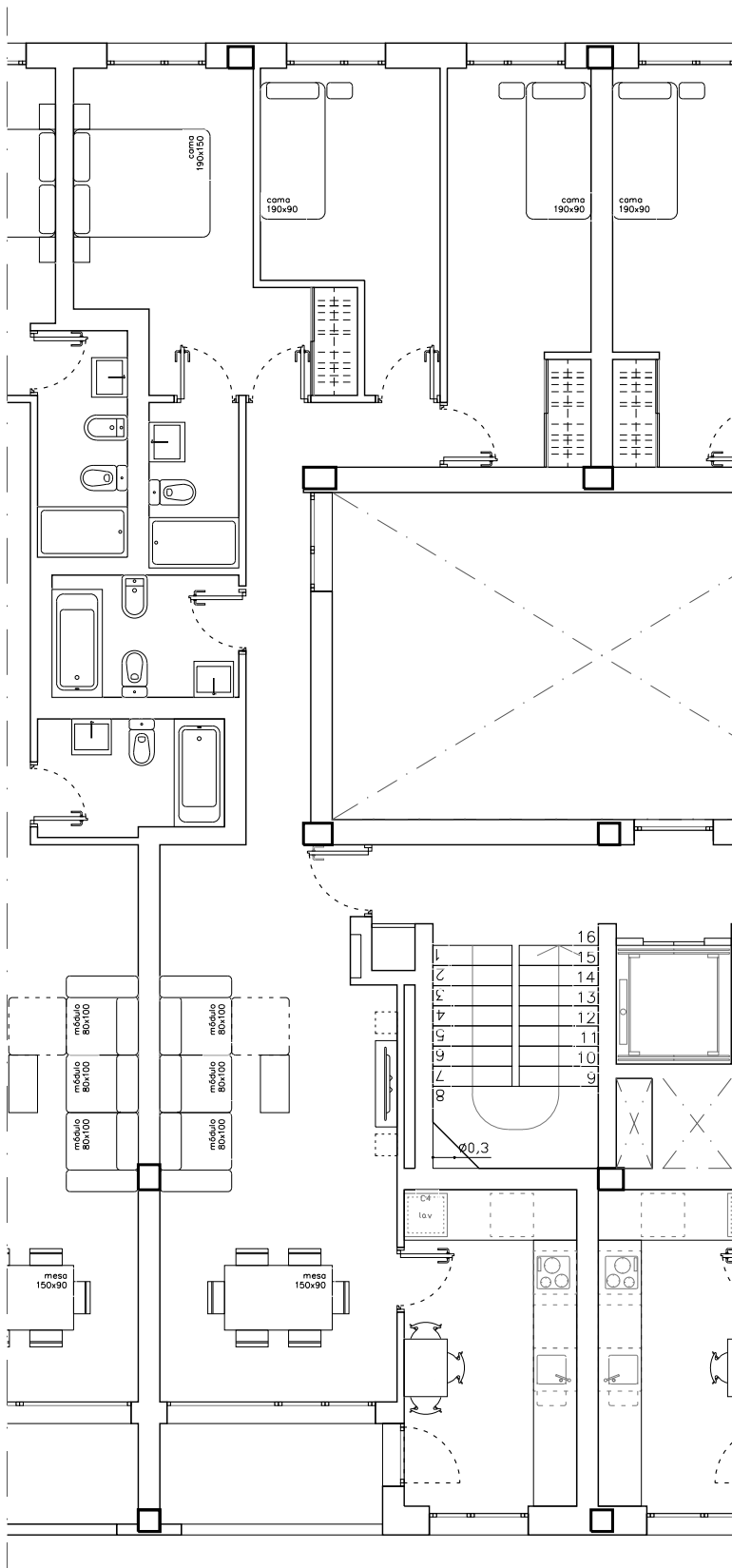

RESIDENCIAL “LOS ARCES”

25 Viviendas de Renta Libre, Garajes y Traseros

VIVIENDA: Escalera E2 - Vivienda Tipo A

PRECIO VIVIENDA: 88.100,00 €
PRECIO PZ. GARAJE: 9.000,00 €
PRECIO TRASTERO: 1.900,00 €

Neto	99.000,00 €
I.V.A. (10 %)	9.900,00 €
Total con I.V.A.	108.900,00 €

FORMA DE PAGO PROPUESTA:

CONCEPTO	TOTAL
Reserva	
Firma contrato	8.000,00 €
Pagos trimestrales durante obra ⁽¹⁾	6.000,00 €
Entrega de llaves ⁽²⁾	15.700,00 €
Préstamo hipotecario ⁽³⁾	79.200,00 €
TOTAL	108.900,00 €

NOTAS:

⁽¹⁾ 3 pagos trimestrales de 2.000,00€, que se abonarán mediante recibo domiciliado en cuenta bancaria.

⁽²⁾ El pago a entrega de llaves se abonará bien mediante transferencia a la cuenta del vendedor con una antelación mínima de dos días hábiles a la fecha prevista para el otorgamiento de la escritura de compraventa, bien mediante cheque bancario en el mismo acto de otorgamiento de dicha escritura.

⁽³⁾ Préstamo hipotecario basado en el 80% del valor neto, pendiente de formalizar y en el que, previa conformidad de las partes, podrá subrogarse el comprador.

Los precios de este documento serán válidos hasta diciembre de _____.