

RESIDENCIAL C/APERADORES

VIVIENDA P1ª,2ª,3ª E2 A.

1. Salón-comedor	24.31
2. Cocina	10.56
3. Pasillo	7.09
4. Baño	4.42
5.1 Dormitorio 1	12.29
5.2 Aseo	2.88
6. Dormitorio 2	9.05
7. Dormitorio 3	11.04
Subtotal sup. útil interior	<b>81.63</b>
Subtotal sup. útil exterior	<b>4.48</b>
SUP. ÚTIL	<b>86.11</b>
SUP. CONSTRUIDA	<b>105.54</b>

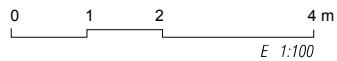
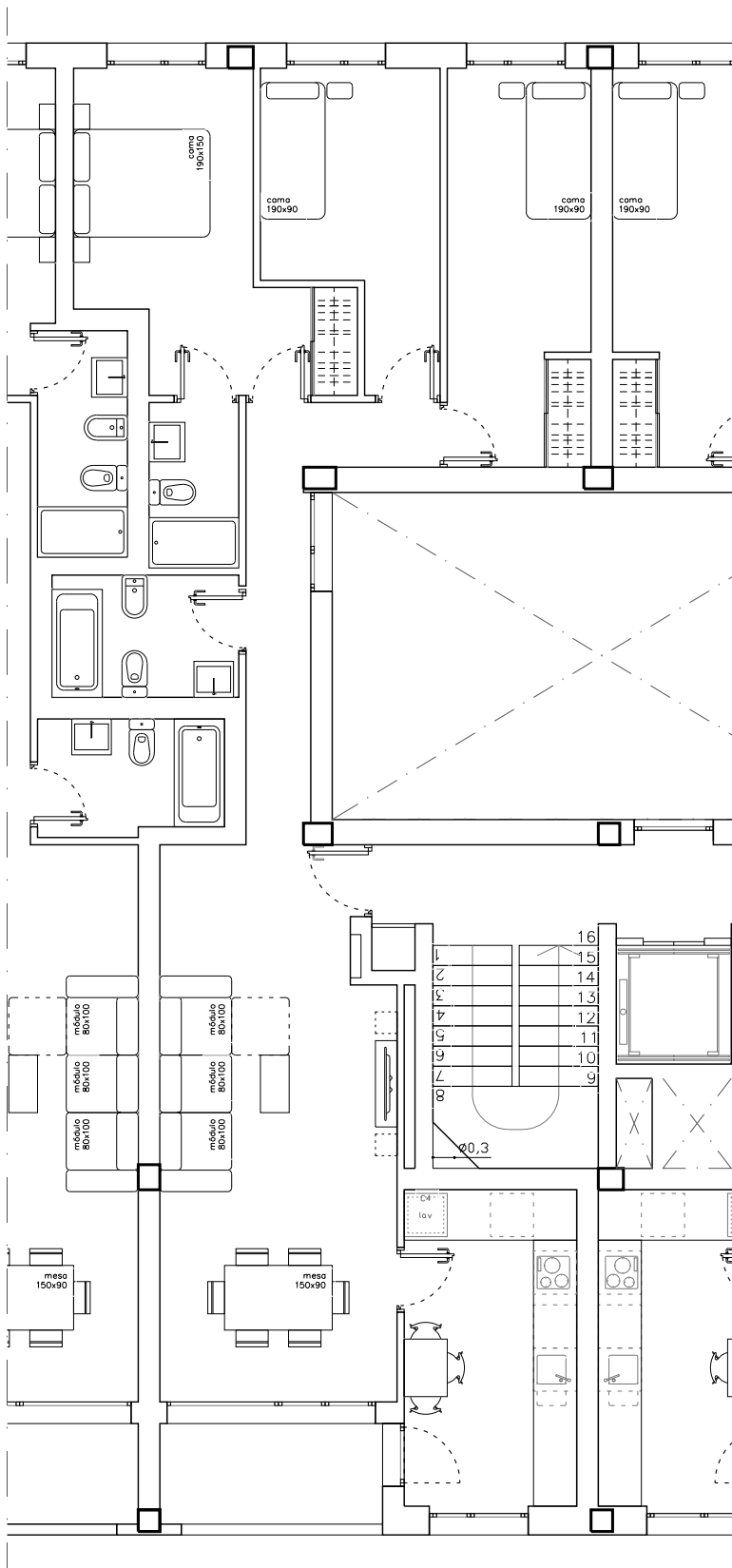

# RESIDENCIAL “LOS ARCES”

## 25 Viviendas de Renta Libre, Garajes y Traseros

**VIVIENDA:** Escalera E2 - Vivienda 3A

**PRECIO VIVIENDA:** 99.100,00 €  
**PRECIO PZ. GARAJE:** 9.000,00 €  
**PRECIO TRASTERO:** 1.900,00 €

Neto	110.000,00 €
I.V.A. (10 %)	11.000,00 €
<b>Total con I.V.A.</b>	<b>121.000,00 €</b>

### FORMA DE PAGO PROPUESTA:

CONCEPTO	TOTAL
Reserva	
Firma contrato	14.000,00 €
Pagos trimestrales durante obra <sup>(1)</sup>	0,00 €
Entrega de llaves <sup>(2)</sup>	107.000,00 €
Préstamo hipotecario <sup>(3)</sup>	0,00 €
<b>TOTAL</b>	<b>121.000,00 €</b>

### NOTAS:

<sup>(1)</sup> pagos trimestrales, que se abonarán mediante recibo domiciliado en cuenta bancaria.

<sup>(2)</sup> El pago a entrega de llaves se abonará bien mediante transferencia a la cuenta del vendedor con una antelación mínima de dos días hábiles a la fecha prevista para el otorgamiento de la escritura de compraventa, bien mediante cheque bancario en el mismo acto de otorgamiento de dicha escritura.

<sup>(3)</sup> Préstamo hipotecario.

Los precios de este documento serán válidos hasta diciembre de 31/12/2021.