

# RESIDENCIAL C/APERADORES

VIVIENDA P1ª,2ª,3ª E1 B.

1. Salón-comedor	26.35
2. Cocina	10.56
3. Pasillo	8.28
4. Aseo	4.11
5.1 Dormitorio 1	11.93
5.2 Baño	3.94
6. Dormitorio 2	10.27
7. Dormitorio 3	12.59
Subtotal sup. útil interior	<b>88.02</b>
Subtotal sup. útil exterior	<b>4.48</b>
SUP. ÚTIL	<b>92.50</b>
SUP. CONSTRUIDA	<b>111.78</b>

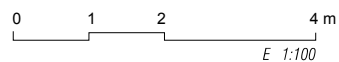
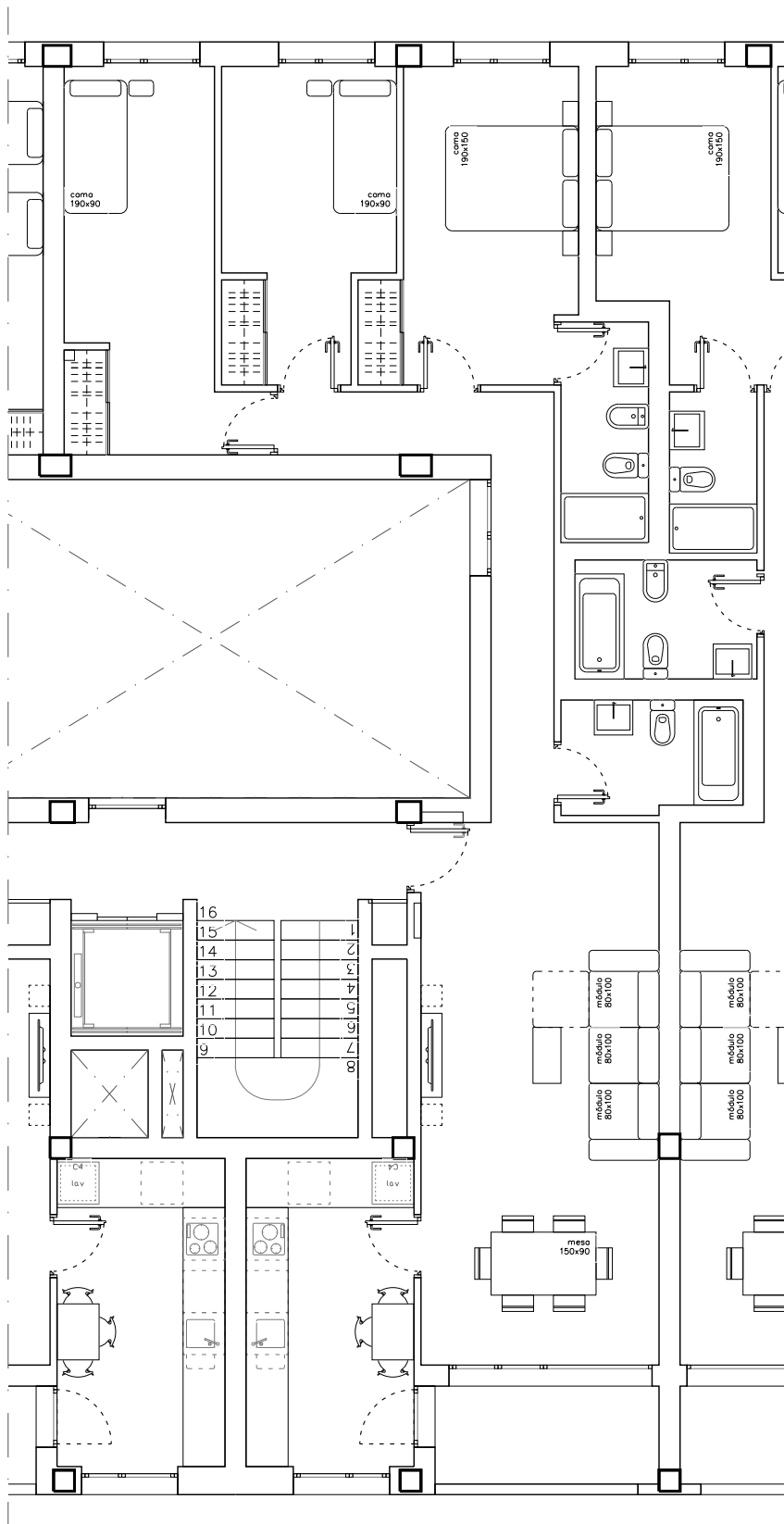

# RESIDENCIAL “LOS ARCES”

## 25 Viviendas de Renta Libre, Garajes y Traseros

**VIVIENDA:** Escalera E1 - Vivienda Tipo B

**PRECIO VIVIENDA:** 95.100,00 €  
**PRECIO PZ. GARAJE:** 9.000,00 €  
**PRECIO TRASTERO:** 1.900,00 €

Neto	106.000,00 €
I.V.A. (10 %)	10.600,00 €
<b>Total con I.V.A.</b>	<b>116.600,00 €</b>

### FORMA DE PAGO PROPUESTA:

CONCEPTO	TOTAL
Reserva	
Firma contrato	8.000,00 €
Pagos trimestrales durante obra <sup>(1)</sup>	6.000,00 €
Entrega de llaves <sup>(2)</sup>	17.800,00 €
Préstamo hipotecario <sup>(3)</sup>	84.800,00 €
<b>TOTAL</b>	<b>116.600,00 €</b>

### NOTAS:

<sup>(1)</sup> 3 pagos trimestrales de 2.000,00€, que se abonarán mediante recibo domiciliado en cuenta bancaria.

<sup>(2)</sup> El pago a entrega de llaves se abonará bien mediante transferencia a la cuenta del vendedor con una antelación mínima de dos días hábiles a la fecha prevista para el otorgamiento de la escritura de compraventa, bien mediante cheque bancario en el mismo acto de otorgamiento de dicha escritura.

<sup>(3)</sup> Préstamo hipotecario basado en el 80% del valor neto, pendiente de formalizar y en el que, previa conformidad de las partes, podrá subrogarse el comprador.

Los precios de este documento serán válidos hasta diciembre de \_\_\_\_\_.