

RESIDENCIAL C/APERADORES

VIVIENDA E1 A

1. Salón-comedor	41.99
2. Cocina	10.56
3. Pasillo	7.88
3.2 Cuarto limpieza	2.81
4. Aseo	3.37
5.1 Dormitorio 1	13.65
5.2 Baño	4.08
6. Dormitorio 2	11.37
7. Dormitorio 3	11.31
8. Dormitorio 4	15.25
Subtotal sup. útil interior	122.27
9. Patio	33.67
10. Patio posterior	39.93
Subtotal sup. útil exterior	73.60
SUP. ÚTIL	195.87
SUP. CONSTRUIDA Interior	149.57

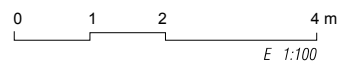
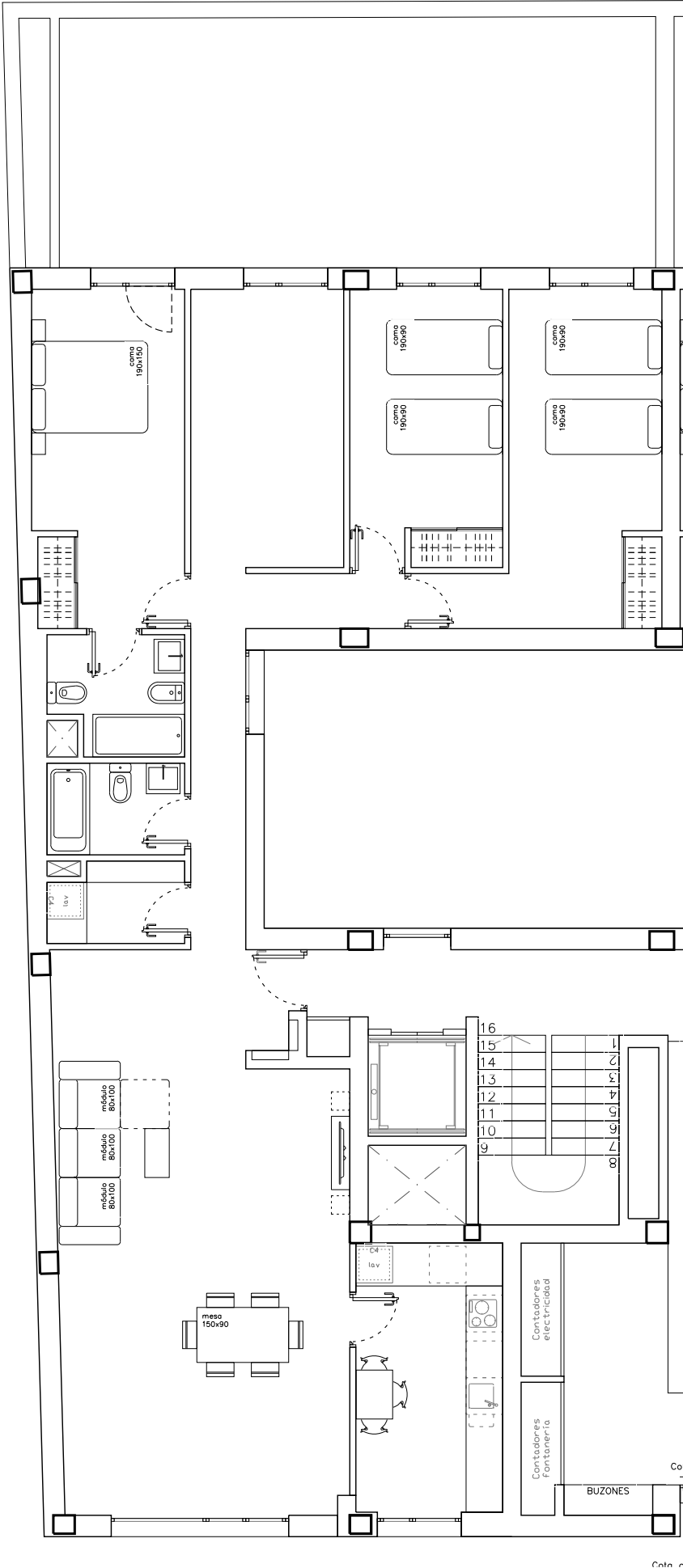

RESIDENCIAL “LOS ARCES”

25 Viviendas de Renta Libre, Garajes y Traseros

VIVIENDA: Escalera E1 - Vivienda BJ A

PRECIO VIVIENDA:
PRECIO PZ. GARAJE:
PRECIO TRASTERO:

Neto	120.000,00 €
I.V.A. (10 %)	12.000,00 €
Total con I.V.A.	132.000,00 €

FORMA DE PAGO PROPUESTA:

CONCEPTO	TOTAL
Reserva	
Firma contrato	6.000,00 €
Pagos trimestrales durante obra ⁽¹⁾	8.000,00 €
Entrega de llaves ⁽²⁾	22.000,00 €
Préstamo hipotecario ⁽³⁾	96.000,00 €
TOTAL	132.000,00 €

NOTAS:

⁽¹⁾ 5 pagos trimestrales de 1 600,00€, que se abonarán mediante recibo domiciliado en cuenta bancaria.

⁽²⁾ El pago a entrega de llaves se abonará bien mediante transferencia a la cuenta del vendedor con una antelación mínima de dos días hábiles a la fecha prevista para el otorgamiento de la escritura de compraventa, bien mediante cheque bancario en el mismo acto de otorgamiento de dicha escritura.

⁽³⁾ Préstamo hipotecario basado en el 80% del valor neto, pendiente de formalizar y en el que, previa conformidad de las partes, podrá subrogarse el comprador.

Los precios de este documento serán válidos hasta diciembre de _____.